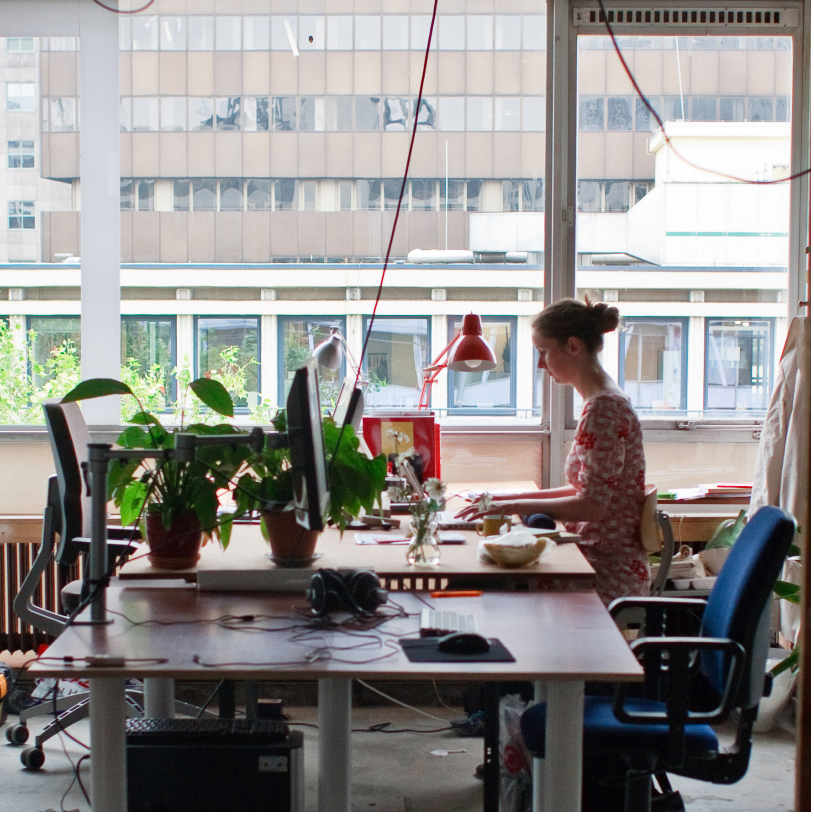

INVEST IN HOLLAND

Holland

Invest in Holland

Una de las mejores ubicaciones comerciales del mundo

Extendiendo la Alfombra Naranja

Los Países Bajos es uno de los mejores lugares en el mundo para hacer negocios. Únase a más de15,000 compañías internacionales — desde gigantes mundiales hasta empresas de rápido crecimiento — las cuales ya decidieron invertir en Holanda.

La Agencia de Inversión Extranjera de los Países Bajos (NFIA) está listo para ayudarle. Nuestro personal de alto conocimiento, apoyado también por una destacada red de socios, ofrece asistencia gratuita y confidencial para agilizar cada etapa de su proyecto. Déjenos extender la alfombra naranja para usted.

El Mejor País para los Negocios Dentro de la Unión Europea

Clasificado en tercer lugar en el mundo por Forbes' como "Mejores países para hacer negocios", los Países Bajos claramente es un destino de negocios. Descubra usted mismo el por qué tantos negocios multinacionales - desde pequeñas y medianas hasta líderes de la lista Fortune 500 - han escogido a Los Países Bajos como su entrada a Europa.

Localización Estratégica

Los Países Bajos proporciona el perfecto impulso para saltar dentro del mercado Europeo — con acceso al 95% de los mercados lucrativos de consumo en Europa, dentro de 24 horas de Amsterdam o Rotterdam.

Clima de Negocios Internacionales

Posicionado como número 1 en el Índice de Conectividad Global de DHL's, los Países Bajos tiene una competitividad climática internacional y es hogar de más de 15,000 compañías extranjeras. De hecho, 50% del PIB de los Países Bajos se deriva de empresas internacionales.

Estabilidad Política y Económica

Los Países Bajos tiene un buen gobierno y una economía robusta, proporcionando un entorno ventajoso para hacer negocios.

Infraestructura Superior

Posicionado en segundo lugar en el mundo por un rendimiento logístico general, los Países Bajos es el hogar de clases mundiales de puertos marítimos y de aeropuertos, al igual que una extensa red de ferrocarriles y carreteras, y tiene la segunda red de banda ancha de mayor calidad en toda Europa.

Clima Fiscal Competitivo

Con un sistema de impuesto corporativo sobre la renta favorable para la inversión, una autoridad cooperativa de impuestos abierta a cooperar, innovación e iniciativos de I+D altamente atractivos, y una competitividad de tasa de impuestos de sociedades del 20–25%, los Países Bajos está entre los países más atractivos para compañías internacionales en toda Europa.

Fuerza Laboral Altamente Educada y Multilingüe

Los Países Bajos cuenta con una fuerza laboral altamente educada, haciendo el paso para la productividad Europea, en una capacidad de alto rango. A parte, el 90% de neerlandeses tienen un inglés fluido, haciendo de esta una lenguafranca de negocios internacionales, ciencia y tecnología.

Ambiente de Creatividad e Innovación

Posicionado en el segundo lugar en el Índice de innovación global, los Países Bajos es el hogar de atractivos mercados de prueba, consumidores adaptativos y una cultura abierta. Al igual que mundialmente es considerado uno de los mejores lugares multiculturales y centros para el talento de la creatividad, los Países Bajos, es simplemente el mejor lugar para ponerle vida a las ideas.

Sectores Prósperos

Lleno de clases mundiales que conmueven a las instituciones de investigación y asociaciones públicas-privadas entre el mundo académico, la industria y el gobierno, los Países Bajos tiene una enriquecedora tradición de buscar a través de las fronteras para la mejora de su crecimiento anticipado de su próspera agricultura, informática, productos químicos, sistemas de alta tecnología, ciencias y salud humana, creatividad, entre otros.

Calidad de Vida Excepcional

Según el Reporte Mundial de la Felicidad, los Países Bajos en el quinto lugar más feliz del planeta. Los Países Bajos tiene un alto estándar de vida con un costo bajo en comparación con los principales países Europeos.

Lleva activo en los Países Bajos desde 1959, Cargill, un proveedor internacional de alimentos, agricultura, finanzas y la industria de productos y servicios, cuenta con más de 2,200 empleados en 11 lugares en los Países Bajos.

"La logística, un entorno empresarial pragmático, con certeza cuando se trata de impuestos — todo eso se encuentra aquí. Las estrellas se alinean en los Países Bajos para empresas como Cargill."

Marcel Smits
Jefe de Finanzas
Cargill

Una Puerta de Entrada Sin Igual a Europa

Los Países Bajos está ubicado en la entrada principal hacia Europa, haciendo de esto el perfecto trampolín para saltar dentro del mercado Europeo — con acceso al 95% de los mercados lucrativos de consumo, a tan solo 24 horas de Ámsterdam o Rotterdam.

Posicionado en primer lugar en el Indice de Conectividad Global de DHL's, los Países Bajos tiene una orientación internacional favorable para los negocios que combinado con su ubicación estratégica, crea un perfecto espacio para compañías globales para alcanzar millones de clientes Europeos, entre otros. Está comprobado que el 50% del PIB neerlandés se deriva de empresas internacionales.

También es importante recalcar que la fuerza laboral de los Países Bajos está entre las más multilingües de Europa, es por eso que no asombra el hecho que algunas de las compañías más grandes escogen a los Países Bajos como la puerta de entrada a Europa.

Proximidad a Clientes y Consumidores

170 MILLONES *de clientes*
En **500** *kilómetros*

244 MILLONES *de clientes*
En **1000** *kilómetros*

ao.nl

AO World transformó venta al por menor en línea de productos eléctricos en el 2002 en el Reino Unido. Hoy en día, están en una misión para complacer a clientes en todo Europa. Su nuevo centro de servicio y de distribución en Utrecht, es una parte integral de la estrategia.

"Los Países Bajos tiene una excelente banda ancha de alta velocidad y los neerlandeses están completamente cómodos en comprar online. Nosotros hemos creado una cadena de suministros sin problemas y fuertes relaciones con los proveedores con rapidez en los Países Bajos."

Stephen Richards
Director de operaciones en Mainland Europe
AO World

Impuestos e Incentivos

Con un sistema de impuesto corporativo sobre la renta favorable para la inversión, autoridades fiscales accesibles y transparentes, innovación atractiva e incentivos de I + D y una extensa red de tratados, los Países Bajos está entre los mejores en Europa para que las empresas internacionales establezcan sus negocios.

La práctica fiscal de los Países Bajos tiene un historial de más de 30 años de estar totalmente en línea con los estándares de la OECD. Y gracias a gobierno estable de los Países Bajos y su alta accesibilidad y su administración tributaria cooperativa accesible, las compañías pueden sentirse confiadas de que cualquier ajuste es implementado de tal manera que se mantenga el aspecto atractivo para inversionistas extranjeros, minimiza los impedimentos para las empresas y garantiza la cooperación y transparencia de las autoridades fiscales.

Sistema de Impuesto Corporativo Sobre la Renta Favorable Para La Inversión

El sistema de impuestos de los Países Bajos ofrece número de características competitivas para las empresas que buscan recolectar o expandir sus operaciones en Europa:

- Una amplia red de casi 100 tratados fiscales bilaterales para evitar la doble imposición y para proporcionar, en muchos casos, reducción o nula retención de impuestos sobre dividendos, intereses y regalías.
- Claridad y certeza anticipada sobre las consecuencias fiscales de las mayores inversiones propuestas en los Países Bajos.
- Una amplia exención de participación (exención del 100% para dividendos calificados y ganancias de capital), los cuales son vitales para la sede europea.
- Un régimen de unidad fiscal eficiente, que proporciona la consolidación fiscal para las actividades neerlandesas dentro de un grupo corporativo.
- No hay retención de impuestos legales sobre intereses salientes y pagos de regalías.
- Programa de impuestos favorables para expatriados con un 30% de ventaja de ingresos de impuestos personales para empleados extranjeros calificados.

Incentivos de I + D de Apoyo

Los Países Bajos activamente promueve actividades de investigación y desarrollo en el país a través de un sistema fiscal corporativo favorable e incentivos fiscales específicos de I + D que apoya la innovación a través del completo ciclo de vida de I + D. Las siguientes medidas pueden reducir significativamente el costo de I + D y la base imponible de una empresa.

Crédito Fiscal Para I + D (Investigación y Desarrollo)

Compañías que realizan actividades particulares de I + D pueden beneficiarse de una reducción del 32% (hasta el 40% para un negocio de nueva creación) para los primeros 350.000 € en costos salarios de I + D y otros gastos e inversiones de I + D, y un 14% para aquellos costos superiores a los 350.000 €.

La Caja de Innovación

Las empresas pueden beneficiarse de una tasa impositiva efectiva de sólo el 7% para los ingresos de activos intangibles, incluyendo innovaciones tecnológicas, creadas por el contribuyente neerlandés y por las que se recibió un crédito fiscal para I + D.

TATA CONSULTANCY SERVICES

TCS estableció sus operaciones europeas en 1992, cuando estableció su sede en Europa, en la capital de los Países Bajos, Ámsterdam. En el período intermedio, la región de los Países Bajos se ha convertido en uno de los mercados de mayor crecimiento de TCS en Europa.

"Con una ubicación estratégica, siendo el hogar de una fuerza laboral talentosa y con un fuerte apetito por la innovación, los Países Bajos es un escenario de inversión próspera."

Amit Kapur
Consejero y Gerente, Benelux
Tata Consultancy Services

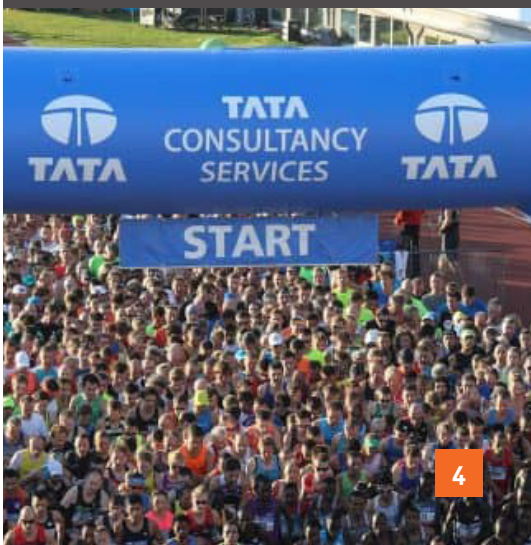

Un Grupo de Talentos Robustos

Los Países Bajos ofrece a las empresas un grupo de talentos altamente educados, capacitados y flexibles. Compruebe usted mismo por qué la fuerza laboral neerlandesa es una de las mejores del planeta.

Fuerza Laboral experta, Productiva y Multilingüe

Un modelo de eficiencia y dedicación, la fuerza laboral neerlandesa marca el ritmo, para la productividad europea en una amplia gama de capacidades, desde cargos de nivel inicial hasta altos ejecutivos. Además, el 90% de los neerlandeses hablan inglés y muchos hablan alemán, francés entre otros idiomas.

Sistema de Educación de Clase Mundial

Posicionado en el puesto número 4 a nivel mundial, el sistema de educación superior neerlandesa alberga 14 universidades, 34 universidades de educación profesional y una variedad de instalaciones de capacitación especializadas orientadas a satisfacer las necesidades de las empresas de hoy y mantener la economía competitiva al graduar el flujo constante del personal altamente calificados.

Relación Laboral Flexible, Salarios

Gracias a la estabilidad del gobierno holandés y su enfoque pragmático hacia los negocios, se pierde muy poco tiempo en disputas laborales o relaciones laborales en los Países Bajos en comparación con el resto de Europa. Además, con su alto nivel de vida y relativamente bajo costo de vida, los Países Bajos proporciona una base sólida para que sean sanos y felices los trabajadores, las relaciones diplomáticas entre empleadores y empleados, ayudando a preservar la alta productividad de los trabajadores.

Educación y Formación Superior

Índice de Competitividad Global WEF 2017-2018

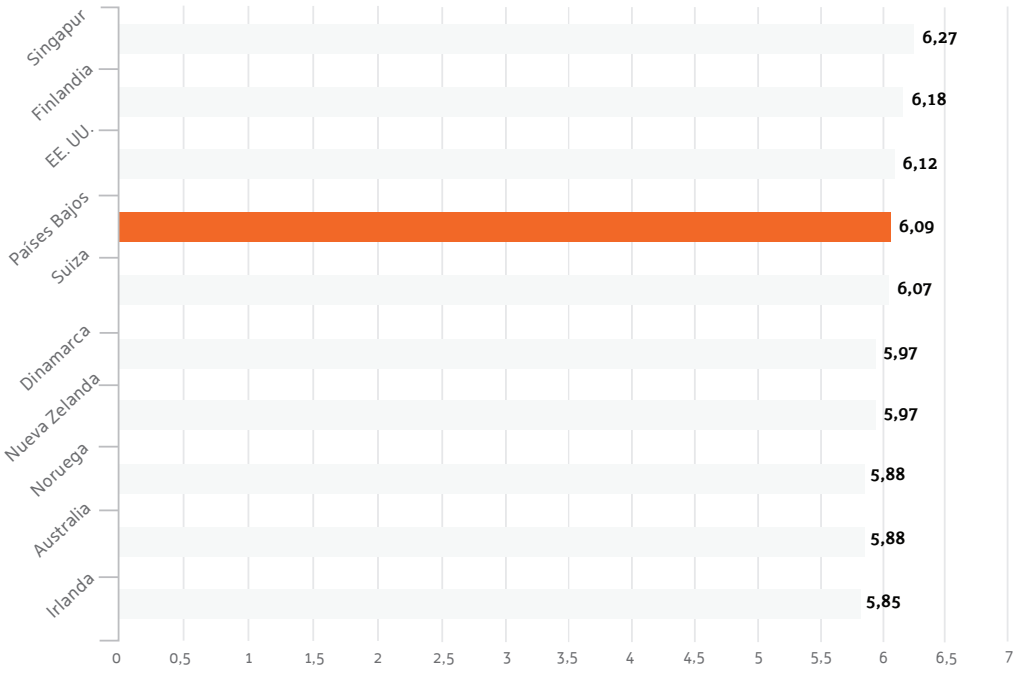

Logística Superior e Infraestructura de Tecnología

ASCENZ
MONITOR · CONTROL · MANAGE

Con el establecimiento de su unidad de negocio en Rotterdam en 2016. La empresa privada de Singapur Ascenz Solutions, consolida su posición como pionera de soluciones analíticas y adquisición de datos de buques.

Impulsada por puertos y aeropuertos de clase mundial, una extensa red de carreteras y ferrocarriles y una red digital de telecomunicaciones 100% que se encuentra entre las mejores del mundo en cuanto a calidad, velocidad y confiabilidad, la infraestructura de los Países Bajos es excepcionalmente buena para los negocios.

Aeropuertos

Holanda, que cuenta con el aeropuerto de Schiphol en Ámsterdam, y cuatro aeropuertos regionales que también ofrecen servicios internacionales, tiene una de las infraestructuras de transporte aéreo de más alto rango en el mundo. Durante 30 años, el Aeropuerto de Ámsterdam (Schiphol), ha ganado casi 200 premios de aeropuertos europeos y mundiales tanto en el ámbito de aerolíneas como de organizaciones de los pasajeros, lo que lo convierte en el principal aeropuerto de Europa para el transporte de carga y de pasajeros. Se encuentra a una hora y media de las principales ciudades neerlandesas, esto se debe a la densa y sofisticada red de autopistas y carreteras secundarias del país que rodean el aeropuerto. Los aeropuertos de clase mundial de los Países Bajos, combinados con su ubicación estratégica, que brindan a las empresas una ventaja significativa para llegar a millones de consumidores en toda Europa, Oriente Medio y África.

Puertos

Con tres puertos de aguas profundas, muchos ríos y una red dinámica de canales, los Países Bajos tiene la mejor infraestructura portuaria del mundo. La carga desde el puerto de Rotterdam, el puerto más grande e importante de Europa, puede llegar a todos los centros industriales y económicos más importantes de Europa occidental en menos de 24 horas, proporcionando a las empresas el trampolín perfecto para saltar dentro del mercado europeo. El Puerto de Amsterdam, el cual es el quinto puerto más grande de Europa, es otro activo importante para las operaciones de logística y distribución, mientras que los puertos marítimos de Groningen y Zeeland sirven a otras partes del país. En total, los puertos neerlandeses mueven más de 580 millones de toneladas métricas por año.

"El puerto de Rotterdam fue la opción obvia para nosotros cuando evaluamos ubicaciones potenciales para nuestras operaciones europeas. Como el puerto más grande y dinámico de Europa, Rotterdam también es la base para muchos de nuestros socios actuales y potenciales, con excelentes enlaces a los otros puertos ARA, así como a otros puertos importantes en toda Europa."

D. Chia Yoong Hui
Consejero Delegado
Ascenz Solutions

Banda Ancha

Con la penetración de banda ancha per cápita más alta del mundo, el 99% de todos los hogares, así como una de las velocidades de banda ancha promedio más rápidas del mundo, los Países Bajos es uno de los países más conectados y ciberseguros de Europa. También conecta directamente a Europa continental con América del Norte, con la mayoría de los cables transatlánticos del mar que van directamente a los Países Bajos.

La avanzada red óptica de alta tecnología de los Países Bajos, 100% digital, es compatible con una sólida comunidad de startups, centros de datos y compañías digitales multinacionales, que incluyen Microsoft, Cisco, Tata, Infosys, Huawei, Oracle, Intel, IBM, Verizon y Google. Amsterdam, en particular, se ha convertido en un centro digital en los últimos años gracias a la presencia de AMS-IX: el punto de intercambio de Internet líder en el mundo.

Carretera y Ferrocarril

La extensa y moderna red de carreteras y autopistas de Holanda sirve como un activo importante para las compañías que buscan establecer operaciones de logística/distribución en Europa. Entrelazados con más de 139,000 km de carreteras, incluidos 3,055 km de autopistas de acceso limitado y de alta velocidad, los Países Bajos ocupan el primer lugar en la UE y el quinto en el mundo por la calidad de sus carreteras. Esto hace de Holanda una ubicación privilegiada para el transporte internacional de carga por carretera. El sistema ferroviario holandés no es menos impresionante, con 3.055 km de red ferroviaria con conexiones directas a terminales de contenedores interiores y enlaces a destinos en toda la UE, Escandinavia y Oriente Medio. Y gracias a las tres líneas ferroviarias de alta velocidad de Holanda y Betuweroute, el ferrocarril de carga de doble vía que conecta Rotterdam con la frontera alemana, las empresas tienen acceso directo y rápido a los principales centros logísticos de Europa.

La compañía Global IT Cisco Systems abrió su campus en Ámsterdam en 2002 y ahora emplea a 1,000 personas en cuya instalación, que incluye el centro de operaciones europeo, holandés y pan-EMEA equipos de ventas, defensa del cliente, ventas internas y otras actividades.

"No sólo los Países Bajos es la puerta de entrada a Europa, sino que gracias a la excelente infraestructura técnica del país y al hecho de que el centro de Internet AMS-IX se encuentra aquí, los Países Bajos se está convirtiendo en el Delta de Europa de TI."

Edwin Prinsen
Director General
Cisco Netherlands

Grupos Prósperos de la Industria

MSD

En todo el mundo, MSD tiene alrededor de 69,000 empleados, de los cuales aproximadamente 4,000 trabajan en cuatro ubicaciones en los Países Bajos: Haarlem, Oss, Boxmeer y De Bilt. La compañía desarrolla, produce, empaca y distribuye medicamentos y vacunas para el bienestar humano y animal, para mercados en 140 países.

Desde Ciencia de la vida & Salud hasta la Industria Creativa, los Países Bajos son el hogar de grupos industriales prósperos impulsados por el talento, la innovación y la colaboración. Algunas de las empresas más grandes y de crecimiento más rápido escogen a los Países Bajos como su puerta de entrada a Europa.

Ciencia de la Vida & Salud

Los Países Bajos aloja aproximadamente a 2.900 empresas innovadoras de ciencias de la vida y de salud, y a organizaciones de investigación, cuenta con una de las regiones de ciencias de la vida más concentradas del mundo. Alimentado por institutos de investigación y salud de clase mundial, incluidas 12 universidades de investigación, 85 hospitales, ocho de los cuales son centros médicos universitarios, y alrededor de 50 asociaciones (público-privada) de ciencia, industria y gobierno, el total de exportaciones en esta industria asciende a más de € 5.7 mil millones al año.

Tecnología Informática

Considerado uno de los países más conectados del mundo, los Países Bajos es el punto de acceso de Europa para las principales compañías de tecnología informática y las comunicaciones. Alrededor del 60% de todas las compañías de Forbes 2000 activas en la industria de TI ya han establecido operaciones en los Países Bajos, tales como Microsoft, Verizon, Wipro, Cisco, Intel, Tata y Google. Además, los Países Bajos alberga el mayor clúster de ciberseguridad y uno de los mercados de centros de datos más avanzados de Europa.

"El carácter innovador de nuestra empresa se ajusta perfectamente a la base de innovación en los Países Bajos: hay mucho conocimiento en las áreas de salud humana y salud animal."

Frank Mattijssen
Director Financiero
MSD Netherlands

PHILIPS · MTV MUSIC TELEVISION · Google · TESLA MOTORS · Unilever · NUTRICIA RESEARCH · DANONE NUTRICIA RESEARCH · GE Aviation · BOSCH

Químicos

Como uno de los principales proveedores europeos de productos y servicios químicos, los Países Bajos cuenta con más de 2.000 empresas químicas en toda la cadena de suministro. De hecho, 19 de las 25 compañías químicas más importantes del mundo mantienen operaciones importantes aquí. Estas empresas se benefician de una infraestructura logística superior, un ecosistema de I + D innovador, un clima empresarial internacional acogedor y sitios de producción química altamente integrados que permiten una fabricación segura, estable y sostenible.

Sistemas de Alta Tecnología

Con grandes compañías multinacionales como Philips, Bosch, Boeing y ASML prosperando aquí, la industria de alta tecnología de los Países Bajos se encuentra entre las más innovadoras del mundo. En el corazón de la innovación neerlandesa de alta tecnología están las sólidas asociaciones público-privadas y los ecosistemas de investigación y desarrollo de vanguardia, como el High Tech Campus Eindhoven. Considerado el kilómetro cuadrado más inteligente de los Países Bajos, y posiblemente del mundo, el campus promueve la innovación abierta entre más de 100 empresas e instituciones.

Agricultura|Alimentos

En segundo lugar después de los Estados Unidos. Para las exportaciones agroalimentarias a nivel mundial, los Países Bajos cuenta con más de 5,300 empresas agroalimentarias, desde la granja hasta la mesa. De hecho, 12 de las empresas agroalimentarias más grandes del mundo tienen importantes centros de producción o I + D dentro de los Países Bajos. Con sus institutos de investigación de clase mundial para la innovación alimentaria, universidades médicas y numerosas asociaciones públicas-privadas, los Países Bajos tienen la segunda inversión privada más alta en I + D en agro / alimentos en Europa.

Creativo

Ya sea moda, publicidad, entretenimiento o medios, los Países Bajos atrae mentes creativas de todo el mundo, lo que lo convierte en uno de los centros más multiculturales del mundo para el talento creativo. Con más de 1,300 diseñadores de moda y algunas de las marcas más icónicas de la industria, los Países Bajos se está convirtiendo rápidamente en la puerta de la moda y de las tendencias en Europa. De igual manera ha atraído a algunas de las agencias de publicidad más vanguardistas de la industria.

kikkoman

Desde su apertura en 1997, la operación de producción europea de Kikkoman en Hoogezand Sappemeer en los Países Bajos, ha experimentado un crecimiento sano. Esto se debe al éxito de las ofertas de recetas con base en Europa y también al crecimiento explosivo en la popularidad de Washoku, como el sushi.

"Nuestra selección de los Países Bajos para nuestra base de producción y desarrollo en Europa y nuestras exitosas colaboraciones con instituciones de I + D con sede en los Países Bajos ha resultado ventajosa."

Yuzaburo Mogi
CEO Honorario y Presidente del Consejo
Kikkoman Corporation

Operaciones de Negocio

Ya sea un líder de Fortune 500 o una pequeña o mediana empresa, los Países Bajos es una opción inteligente para ubicar operaciones comerciales internacionales. Solo pregunte a Cisco Systems, Forever 21, Nike, APM Terminals, Fuji lm, SABIC y Tesla u operaciones más pequeñas como Optimizely, DoubleDutch, Advantech, Sun Pharma y Lux Research. Sin importar el tamaño, no hay nada pequeño sobre los resultados de cuyas empresas mencionadas.

Sedes

Ubicados estratégicamente en el centro de los mercados más grandes de Europa, los Países Bajos se han establecido como un imán para atrapar a las empresas internacionales, al igual que un sitio líder para la sede europea o regional. Con una estructura impositiva corporativa de apoyo, una fuerza laboral multilingüe y altamente educada. así mismo una infraestructura logística y tecnológica superior, los Países Bajos ofrecen a las empresas la estancia perfecta para competir con éxito en Europa.

Centros de Servicio

La ubicación estratégica de los Países Bajos en Europa continental, telecomunicaciones altamente desarrollados y la infraestructura de transporte y la cultura internacional los cuales se orientan al servicio, causa un entorno ideal para establecer o consolidar un centro de servicio en Europa. La inigualable infraestructura digital y la fuerza de trabajo multilingüe dentro de los Países Bajos permiten a cualquier compañía servir de manera efectiva, hacia sus clientes en todo el mundo o hacia clientes neerlandeses. Estos factores, además de la estructura fiscal competitiva dentro de los Países Bajos, facilitan la mejora de las eficiencias y los menores costos para los centros de servicio con sede en los Países Bajos.

Mercadotecnia y Ventas

Los Países Bajos es el hogar de operaciones de marketing y ventas de importantes empresas multinacionales como Huawei, Oracle y Stryker, entre otras empresas extranjeras. La ubicación estratégica de Holanda garantiza un fácil acceso a los mercados más lucrativos de Europa. Además, tome provecho de la fuerza laboral multilingüe y altamente educada neerlandesa, la presencia de talento internacional significa que su empresa puede llegar a una amplia gama de consumidores en todo el mundo.

Centro de Data

Considerado uno de los países más conectados del mundo, los Países Bajos alberga uno de los mercados más avanzados para las operaciones de centros de datos en Europa. De hecho, aproximadamente un tercio de todos los centros de datos europeos se encuentran en el área de Ámsterdam y aprovechan AMS-IX, el principal intercambio de Internet del mundo. La red de telecomunicaciones neerlandesa se encuentra entre las mejores del mundo en cuanto a calidad, velocidad y confiabilidad. Además, el clima templado del país y el robusto clúster de energía renovable brindan opciones sustentables y accesibles para las necesidades de la eficiencia energética del centro de datos.

ADVANTECH

Para apoyar a su base de clientes europeos, la empresa de TI, con sede en Taiwán, Advantech abrió una oficina en Eindhoven en 1999, que ahora se ha convertido en su sede europea.

"Nuestra misión es ofrecer soluciones conectadas, administradas y seguras para que así vivir y trabajar sea más inteligente con nuestros socios de diferentes industrias. Cuando se trata del mercado europeo, Brabant ha demostrado ser el hogar de siembra perfecta. El establecimiento de nuestra sede europea en la región de Eindhoven nos ha permitido estar un paso más cerca de lograr esa misión."

Chaney Ho
Director General en Funciones
Advantech Europe

Manufactura

La fuerza de trabajo de ingeniería altamente calificada de los Países Bajos y su red avanzada y colaborativa de proveedores en una cadena de valor, ofrecen grandes ventajas para las compañías que buscan establecer o reiniciar sus operaciones de fabricación en Europa. No cabe duda que es por eso que las compañías grandes multinacionales ya han establecido operaciones de fabricación avanzadas aquí, desde agroalimentación y ciencias de la vida (Mars, Coca-Cola, Kraft Heinz, BD Diagnostics y MSD) hasta productos químicos y TI (Eastman, LyondellBasell, Siemens y Omron).

Investigación y Desarrollo

Alimentados por institutos de investigación de clase mundial, créditos fiscales de investigación y desarrollo al igual que una serie de asociaciones estratégicas entre la ciencia, la industria y el gobierno, los Países Bajos es un centro para la innovación en investigación y desarrollo. Es por eso que se volvió la ubicación europea de investigación y desarrollo de grandes empresas como Philips, IBM, Mars, SABIC, Huawei y Unilever, los Países Bajos tiene el tercer mayor número de solicitudes de patente por millón de habitantes en Europa.

Distribución y Logística

Posicionado en el número 3 en el mundo por su rendimiento logístico general, los Países Bajos es el centro de operaciones de logística y distribución en Europa. Los Países Bajos alberga una gran cantidad de centros de distribución europeos y regionales en una multitud de industrias como la agroalimentación, la moda y tecnología médica. La infraestructura logística de los Países Bajos y la presencia de proveedores de servicios logísticos de primera, forma un activo importante para las empresas que buscan establecer operaciones internacionales de logística/distribución en Europa.

Comparación de Competidores

Índice de Innovación Global 2017 - Top 10

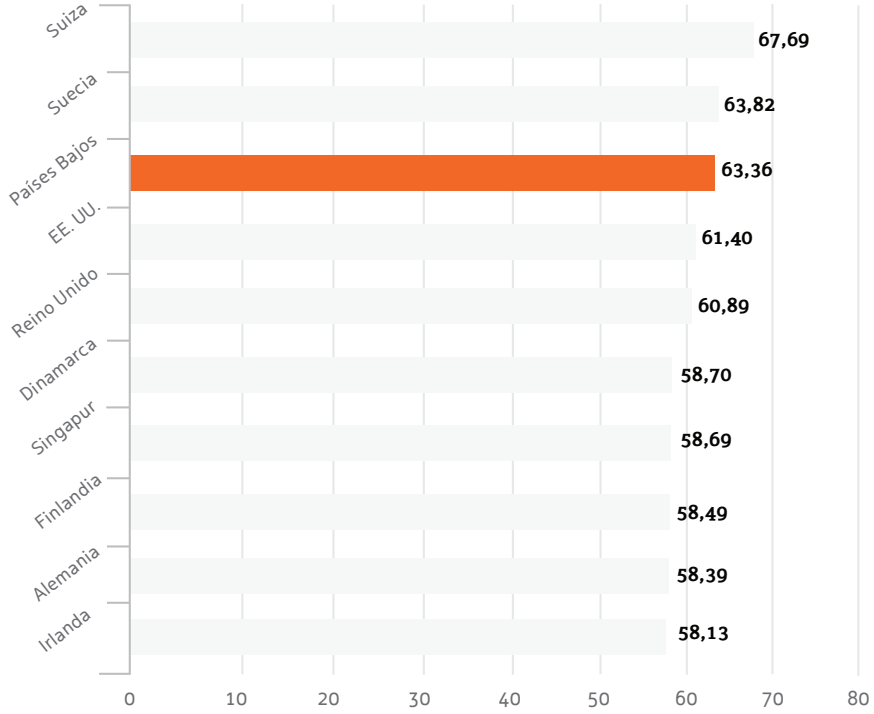

Informe de Competitividad Global WEF 2017-2018 – Top 10 Europa

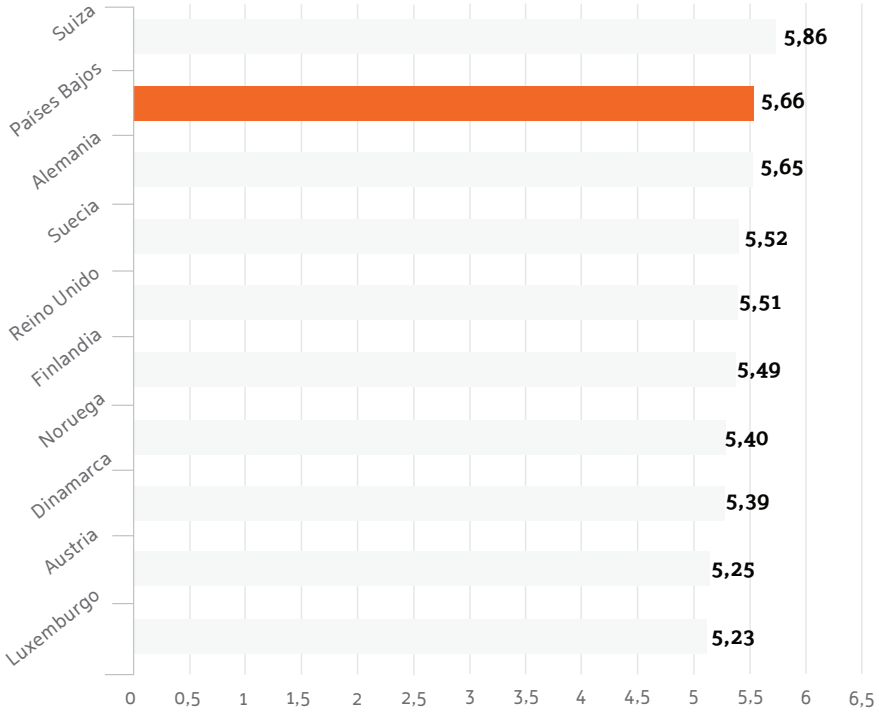

¿Cómo Podemos Ayudar?

Por mas 40 años, la Agencia de Inversión Extranjera de los Países Bajos (NFIA, por sus siglas en inglés) ha servido como una ventanilla única para la exitosa expansión europea, apoyando a más de 4,000 compañías de aproximadamente 50 países, incluyendo Boeing, Tesla, Oracle, Medtronic, Danone, Siemens, Huawei, SABIC y Samsung, para establecer o expandir su negocio en dentro de los Países Bajos.

Ya sea que esté considerando ubicarse en los Países Bajos o tenga operaciones existentes ahí, la agencia de inversión extranjera de los Países Bajos está preparada para ayudar a su empresa en cada etapa de establecer o expandir operaciones aquí.

Comience con la Agencia de Inversión Extranjera de los Países Bajos y lo conectaremos con nuestros socios regionales de la "Red Invest in Holland" y con una gama de recursos y herramientas gratuitas y confidenciales para ayudarlo en todo, desde la contratación de talento hasta la presentación de poderosas asociaciones públicas-privadas.

Encontrando Hechos

Comenzando en su país de origen, la Agencia de Inversión Extranjera de los Países Bajos está preparada para ayudar a su empresa en cada etapa de establecimiento, despliegue y/o expansión de las operaciones dentro de los Países Bajos. Los servicios gratuitos y confidenciales de la agencia de inversión extranjera de los Países Bajos incluyen la organización de misiones de investigación a medida, para que así pueda incluir visitas a sitios, reuniones con socios relevantes y familiarización con la calidad de vida, como reuniones con expatriados de antecedentes similares y visitas a escuelas y servicios culturales; de igual modo, facilitando presentaciones a socios clave, incluyendo a los proveedores de servicios comerciales, autoridades fiscales, autoridades de aduanas e inmigración, agencias de inversión regionales y de empresas; y de igual manera proporcionar orientación personalizada y asesoramiento sobre impuestos, gobierno, procedimientos laborales y de permisos, opciones de ubicación y soluciones empresariales.

Abogacía

Una de las principales misiones de la Agencia de Inversión Extranjera de los Países Bajos es ubicar el clima de negocios neerlandés sistemáticamente en la agenda política del país sirviendo como defensor y enlace entre las empresas y el gobierno. De esta manera, Agencia de Inversión Extranjera de los Países Bajos y su red de socios, trabajan juntos como un canal, a través del cual puede compartir sus opiniones y experiencias sobre el clima de inversión empresarial en los Países Bajos en relación con el gobierno neerlandés. La Agencia de Inversión Extranjera de los Países Bajos pone sus comentarios en las manos correctas para que puedan ser utilizados como información para futuras decisiones.

FLEXPORT

Flexport se compromete a llevar el negocio del envío internacional de carga hacia un ámbito digital. En 2016, para atender a su creciente base de clientes, la compañía expandió sus operaciones a Nueva York, Hong Kong y los Países Bajos, donde ahora sus oficinas centrales están ubicadas en la capital de los Países Bajos, Ámsterdam.

"El gobierno neerlandés ha sido de gran ayuda para prepararnos. Recortaron mucha burocracia y nos facilitaron mucho la transferencia de nuestros empleados extranjeros para que se instalen dentro de los Países Bajos. "Tanto la Agencia de Inversión Extranjera de los Países Bajos como StartupDelta han sido muy proactivos al acompañar y guiarnos dentro del camino para así poder realizar nuestros negocios en los Países Bajos."

Sanne Manders
Director de Operaciones
Flexport

Junto al Número

Resultados de la NFIA en 2019

397 *Proyectos* | **14.000** *Empleos* | **4.3 mill. EUR** *en inversión de capital*

La NFIA ha estado extendiendo la alfombra naranja a empresas extranjeras durante más de 40 años. Conocemos los Países Bajos y entendemos las necesidades de su negocio.

"En total, en los últimos cuarenta años, hemos logrado ayudar a 4.000 clientes a orientar, decidir y establecer operaciones aquí en los Países Bajos, y eso es excelente para cualquier estándar."

Jeroen Nijland
Comisionado
Agencia de Inversión Extranjera de los Países Bajos

Compañias Extranjeras Acuden a los Países Bajos

Desde la sede principal hasta los centros de distribución y los centros de I + D, las compañías globales eligieron a los Países Bajos para sus principales operaciones el año pasado. En 2018, los Países Bajos vieron inversiones de 372 empresas extranjeras, generando casi 10,000 empleos y contribuyendo € 2,85 mil millones a la economía neerlandesa. Aquí le presentamos una muestra de algunas de las principales inversiones de los Países Bajos.

Netflix

El hit de la transmisión con sede en los Estados Unidos, decidió expandir su sede en Europa dentro de los Países Bajos, con la apertura de un nuevo centro de servicio al cliente. El nuevo centro de Ámsterdam prestará servicios a diez países europeos, así como a otros mercados internacionales, y creará 400 nuevos puestos de trabajo. Con sus nuevas instalaciones, Netflix, junto a otras compañías tecnológicas de América del Norte seleccionaron a los Países Bajos para sus centros de servicio, esto se debe a su amplia infraestructura digital del país y al acceso hacia los mercados europeos.

Nuctech

El proveedor global líder de productos y soluciones de seguridad estableció un centro de innovación global en los Países Bajos, dentro de una ciudad llamada Rotterdam en el año 2017. Nuctech es una filial de Tsinghua Tongfang Co Ltd con su sede ubicada en China. Su objetivo es asociarse con clientes europeos, institutos de investigación, universidades y empresas para así avanzar en tecnologías de vanguardia en la industria de la seguridad desde sus nuevas operaciones en los Países Bajos.

Materiales Merck Performance

Esta empresa líder en ciencias y tecnología, abrió una nueva planta de producción en Veldhoven, cerca de Eindhoven, en el año 2017. La nueva instalación, que implica una inversión de alrededor de €15 millones, se concentrará en los módulos de ventanas de cristal líquido y permitirá a la compañía llegar a negocios dentro de todo el país, ayuda a la compañía a llegar a los últimos desarrollos en pantallas interactivas mundialmente.

Quiqup

La empresa de logística con sede en Londres “Quiqup”, es un proveedor de servicios de entrega a pedido, eligió a la capital de los Países Bajos como su última expansión en la forma de un nuevo centro de I + D. La empresa decidió expandirse a los Países Bajos por tres razones principales: el talento, el ecosistema tecnológico establecido y excepcionalmente atractivo y los créditos fiscales para I + D y la infraestructura bien desarrollada de los Países Bajos, incluido el aeropuerto Schiphol ubicado en Ámsterdam, al igual que la ubicación estratégica del país también hacen que los viajes futuros entre Londres y Ámsterdam sean fáciles y convenientes.

Contacto

¿Quiéres aprender más sobre invertir en los Países Bajos?

La agencia de inversión de los Países Bajos está listo para ayudarle a usted y a su negocio.

Visita nuestro sitio web para agendar una cita con la Agencia de Inversión Extranjera de los Países, con un representante cercano a usted.

INVEST IN HOLLAND

Holland

Agencia de Inversión Extranjera de los Países Bajos

www.investinholland.com